

**FICHA TÉCNICA REFERENCIAL DE PUNTOS CRÍTICOS PARA EL MANTENIMIENTO DE CAUCE, EN EL SECTOR CERRO BLANCO, DISTRITO DE NEPEÑA, PROVINCIA DE SANTA, DEPARTAMENTO DE ANCASH.**

FTR-MC-PREV N° 0111-2026-ANA-AAA.HCH-ALA.SLN

**PROPUESTA DE LA ACTIVIDAD:** LIMPIEZA, Y DESCOLMATACIÓN, EN EL CAUCE DEL RIO NEPEÑA, SECTOR CERRO BLANCO, DISTRITO DE NEPEÑA, PROVINCIA DE SANTA, DEPARTAMENTO DE ANCASH.

**1. UBICACIÓN:**

AAA  ALA  Fecha

**1.1. Ubicación política**

Departamento  Provincia  Distrito  Sector

**1.2. Ubicación hidrográfica**

Unidad hidrográfica  Cuerpo de agua

**1.3. Ubicación geográfica - Coordenadas UTM (Datum: WGS 84)**

	Inicial			Final			Margen	Observación
	Este (X):	Norte (Y):	Zona	Este (X):	Norte (Y):	Zona		
TRAMO	792 819.00	8 983 679.00	17L	792 474.00	8 983 315.00	17L	EJE DE CAUCE	DESCOLMATACIÓN

**2.- EVALUACIÓN DE LA ZONA EXPUESTA A INUNDACIONES::**

**2.1.- TIPO DE PELIGRO**

inundacion ☒ flujo de detritos ☐ erosion fluvial ☒

**2.2. Nivel de Peligro**

Alto ☒ Muy Alto ☐

**2.3.- GEOLOGÍA**

La geología de la cuenca del Rio Nepeña en toda su extensión atraviesa las regiones naturales: Puna, Suni, Quechua, Yunga y Chala o costo, que desde el punto de vista geológico comprende las unidades denominadas "Pampas Costaneras", "Estibaciones Andinas", y los macizos de la Cordillera Negra.

En todo este amplio escenario con formaciones rocosas que van desde el Jurásico Superior hasta el Cuaternario Reciente, distintos nichos ecológicos, variados microclimas, el hombre andino desarrolló sus capacidades, aprovechando productivamente este espacio geográfico desde hace varios miles de años, cuyos testimonios materiales, en más de 300 monumentos arqueológicos en toda la Cuenca, apenas se conocen hasta hoy. Su suelo esta constituido por el abanico del río, que tiene diferentes características geométricas de origen, propiedades y composición, donde predomina el conglomerado en su recorrido con presencia de piedras. En esta zona se exponen ampliamente los depósitos aluviales antiguos, constituidos por horizontes bien clasificados de gravas, material fino y fragmentos grandes de rocas arrastradas por el río Nepeña en sus distintos periodos de sedimentación y teniendo en cuenta sus características morfológicas, nos permite determinar la cuenca del río Nepeña, es alargada y sus aguas se mueven serpenteando el cauce debido a la regular pendiente y velocidad. Los cantos rodados están formados por el cono de deyección del río Jimbe por rocas ígneas y las mas resistentes que se encuentran en la riberas, la presencia de diferentes terrazas, cauces antiguos y actuales del río nos revela eventos importantes ocurridos durante su evolución dentro del valle, sobresaliendo las avenidas, inundaciones, erosión, etc.

Gravoso	70%	Arenas	25%	Limo y arcillas	5%
---------	-----	--------	-----	-----------------	----

Gravoso( Mayores a 2 mm), Arenoso( 2 mm - 0.1 mm) y Arcilloso( menores de 0.1 mm)

Los tipos de materiales existentes en el cauce del Rio son: arena, grava, piedra y grandes cantidades de hormigón. No existen canteras de extracción de material de acarreo.

**Geodinámica externa:**

**Lluvias:**

En la zona de estudio la actividad pluvial, en condiciones normales afecta relativamente sin embargo; en eventos extraordinarios como el Fenómeno El Niño, la periódica intensidad pluvial causa daños debido al volumen de precipitaciones, la velocidad de escorrentía, superficie de drenaje y caudal de microcuencas.

**Erosion Pluvial:**

Se presenta en mayor o menor grado de intensidad en las planicies a lo largo del río Nepeña. Las principales causas de su ocurrencia son el incremento brusco de las escorrentías en cada temporada de lluvias, y las variaciones de su dinámica fluvial, trayendo consigo sedimentos y material flotante de aguas arriba. Por lo que que la erosión tiende afectar a las riberas naturales y artificiales.

en la actualidad no se a presentado caída de rocas de los cerros ni deslizamiento de tierras y según testimonios de los pobladores no se ha presentado reptación en las zonas altas de las quebradas.

**Inundaciones:**

Se tiene registro de inundaciones desde el año 2017 hasta la actualidad, trayendo considerables daños a los habitantes del Distrito de Nepeña, ubicado a la margen derecha y izquierda del Rio Nepeña, inundación que causó perdida de bienes materiales, destrucción de viviendas, destrucción de infraestructura vial, infraestructura hidráulica, desaparición de terrenos agrícolas en producción y de infraestructura de servicios.

En los años 2017 y el año 2023, hubo desbordes tanto para la margen derecha, afectando a viviendas, vías de acceso, canales de riego, red de electrificación, servicio de agua potable, etc..

Existe erosión fluvial constante, por la crecida del Rio en épocas de avenidas.

## 2.4.- HIDROLOGÍA

"El río Nepeña, nace en las alturas de las lagunas de Capado, Wiri, Mata Mata, Cushuro, Coñocranra, Mamancocha, etc. a 4,600 m s.n.m. alimentándose con las precipitaciones que caen en las partes altas del flanco occidental de la Cordillera Negra". El río Nepeña a lo largo de su recorrido recibe la contribución de las aguas de varias lagunas por el lado de los sectores de colcap, recuaybamba y shonca, etc., que alimentan los ríos matar, río Huiri, entre otros riachuelos (Moreno 1989:17-19); y por el sector de lampanin el río lampanin, para finalmente avanzar sólo al río Nepeña hasta desembocar al Océano Pacífico en las cercanías de la bahía de Samanco.

## 2.5.- ELEMENTOS EXPUESTOS:

DESCRIPCIÓN	CANT.	UNIDAD	COMENTARIO
01. POBLACION AFECTADA	250	Hab.	
02. VIVIENDAS EN RIESGO:	50	Und	
03. INSTITUCION EDUCATIVA:	2	Und	colegio Cerro Blanco
04. CENTROS DE SALUD	0	Und	
05. AREAS DE CULTIVO:	300	Ha.	Caña de Azucar y Mango
06. CABEZAS DE GANADO:	0		
07. INFRAESTRUCTURA DE RIEGO (Canal, Bocatoma, Reservorio, Otros)	1	Und	captacion Cerro Blanco
08. INFRAESTRUCTURA VIAL (Km)	1	Km	vías de acceso del centro Poblado Cerro Blanco.
09. INFRAESTRUCTURA DE SERVICIOS (agua y saneamiento)	1	Km	servicio de agua para el sector Cerro Blanco
10. INFRAESTRUCTURA ELECTRICA	2	Km	Red de electrificación que conecta a pozos tubulares y al Sector de Cerro Blanco
11. OTROS	0	Und	

## 3.- PROPUESTA TECNICA:

### 3.1.- Actividades

Tipo	Unidad de medida	Cantidad	Descripción de la propuesta	Observaciones
LIMPIEZA Y DESCOLMATACIÓN	km	0.50	limpieza y descolmatacion del cauce del rio Nepeña	
ELIMINACION DE MATERIAL EXCEDENTE	m3	16 500.00	ELIMINACIÓN DE MATERIAL EXCEDENTE	El material excedente se debe Ubicar como refuerzo en el dique de la margen Derecha e izquierda

## 4.-ESQUEMA DE PROPUESTA TÉCNICA:

### 4.1 VISTA DE PERFIL

#### SECCIÓN TÍPICA DEL RÍO A DESCOLMATAR

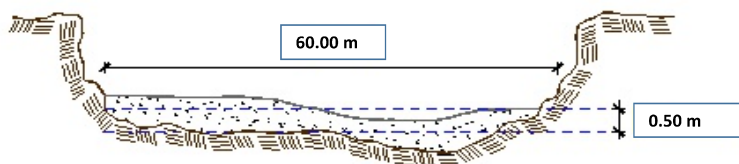

### 4.2 VISTA DE PLANTA





## 5.- IMAGEN SATELITAL DE ZONA VULNERABLE(GOOGLE EARTH)

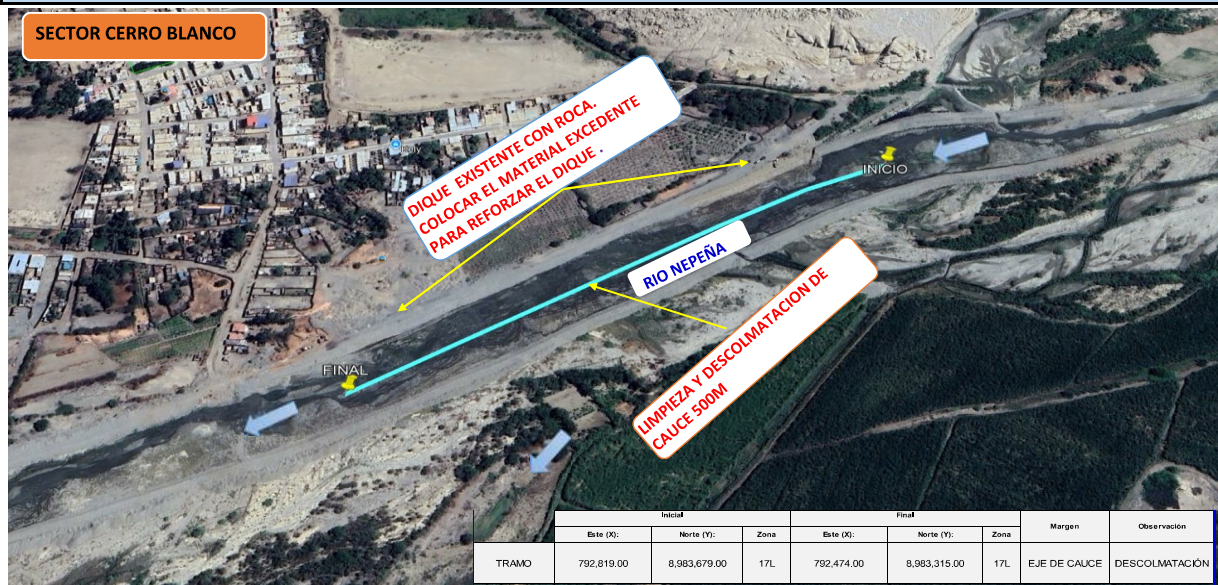

## 6. PANEL FOTOGRÁFICO DE ZONA VULNERABLE



FIGURA N°1 TRAMO DEL CAUCE DEL RIO NEPEÑA COLMATADO, UNA ALTURA APROXIMADAMENTE DE 0.60M.



FIGURA N°02.- EN LA FOTOGRAFIA EL DIQUE DE LA MARGEN DERECHA HA SIDO EROSIONADO POR EL AUMENTO DEL CAUDAL DEL RIO NEPEÑA

## 7.- PRESUPUESTO ESTIMADO:

ITEM	DESCRIPCIÓN	UND.	METRADO	PRECIO S./.	PARCIAL S./.
<b>LIMPIEZA Y DESCOLMATACIÓN,(L=500.00 m)</b>					
<b>1.00</b>	<b>OBRAS PROVISIONALES</b>				<b>4 649.44</b>
1.02	CASETA DE GUARDIANIA Y/O ALMACEN	m2	30.00	95.60	2 868.00
1.01	CARTEL DE IDENTIFICACION DE LA ACTIVIDAD 3.60 x 4.80 m	und.	1.00	1 781.44	1 781.44
<b>2.00</b>	<b>TRABAJOS PRELIMINARES</b>				<b>23 267.72</b>
2.01	MOVILIZACION Y DESMOVILIZACION DE EQUIPOS Y MAQUINARIA	vje	2.00	8 103.45	16 206.90
2.03	RAMPAS DE ACCESO A LA ACTIVIDAD	m3	240.00	6.25	1 500.00
2.04	TRAZO Y REPLANTEO	Km	0.50	1 904.02	952.01
2.05	CONTROL TOPOGRAFICO	Km	0.50	2 908.61	1 454.31
2.06	DESVIO DEL RIO	M	150.00	21.03	3 154.50
<b>3.00</b>	<b>MOVIMIENTO DE TIERRAS</b>				<b>309 705.00</b>
3.01	LIMPIEZA Y DESCOLMATACION DE CAUCE DE RIO	m3	15 000.00	7.59	113 850.00
3.04	ELIMINACION DE MATERIAL EXCEDENTE D=5 Km	m3	16 500.00	11.87	195 855.00
<b>COSTO DIRECTO</b>					<b>337 622.16</b>
GASTOS GENERALES (8%CD)					27 009.77
UTILIDAD (5%CD)					16 881.11
<b>SUB TOTAL</b>					<b>381 513.04</b>
IGV (18%)					68 672.35
<b>TOTAL</b>					<b>450 185.39</b>
SUPERVISIÓN (3%CD)					10 128.66
FICHA DEFINITIVA					10 000.00
<b>PRESUPUESTO TOTAL</b>					<b>470 314.05</b>

**SON: CUATROCIENTOS SETENTA MIL TRESCIENTOS CATORCE CON 05/100 SOLES**

## 8.- CRONOGRAMA DE EJECUCIÓN

ITEM	ACTIVIDAD	UNID.	N° de Días	PLAZO DE EJECUCION (DÍAS)			
				MES 01			
				I	II	III	IV
LIMPIEZA Y DESCOLMATACIÓN,(L=500.00 m)							
01.01	OBRAS PROVISIONALES						
01.01.01	CARTEL DE IDENTIFICACION DE LA ACTIVIDAD 3.60 x 4.80 m	und	1	<div></div>			
01.01.02	CASETA DE GUARDIANIA Y/O ALMACEN	m2	1	<div></div>			
01.02	OBRAS PRELIMINARES						
01.02.01	MOVILIZACION Y DESMOVILIZACION DE EQUIPOS Y MAQUINARIA	vje	2	<div></div>			<div></div>
01.02.03	RAMPAS DE ACCESO A LA ACTIVIDAD	m3	1	<div></div>			
01.02.04	TRAZO Y REPLANTEO	Vje	1	<div></div>			
01.02.05	CONTROL TOPOGRAFICO	km	3			<div></div>	
01.02.06	DESVIO DEL RIO	m	1	<div></div>			
01.03	MOVIMIENTO DE TIERRAS						
01.03.01	LIMPIEZA Y DESCOLMATACION DE CAUCE DE RIO	m3	18		<div></div>		
01.03.04	ELIMINACION DE MATERIAL EXCEDENTE D=5 Km	m3	14			<div></div>	

ACTIVIDADES A REALIZAR PARA EL CUMPLIMIENTO DE LA OBRA

ITEM	ACTIVIDAD	MES 01				MES 02				MES 03			
		I	II	III	IV	I	II	III	IV	I	II	III	IV
01.01	FORMULACION DE FICHA TECNICA	■	■										
01.02	CONTRATACION			■	■								
01.03	EJECUCION					■	■	■	■				
01.04	SUPERVISIÓN					■	■	■	■				
01.05	SEGUIMIENTO	■	■	■	■	■	■	■	■	■	■	■	■
01.06	LIQUIDACION									■	■		

Fecha de elaboración de la ficha:

23/02/2026

### NOTA:

\* LA PRESENTE FICHA TÉCNICA REFERENCIAL DE PREVENCIÓN PARA LIMPIEZA, DESCOLMATACIÓN Y CONFORMACION DE DIQUE CON MATERIAL PROPIO EN CAUCES EN RÍOS Y QUEBRADAS, CONTIENE INFORMACION REFERENCIAL RESPECTO AL PRESUPUESTO, METRADOS, COSTOS UNITARIOS E INSUMOS; DEBIENDO SER LA FICHA TECNICA DEFINITIVA LA QUE ESTABLEZCA EL PRESUPUESTO DE LA ACTIVIDAD.

\* LA PROPUESTA TECNICA ES REFERENCIAL Y PUEDE VARIAR DE ACUERDO AL ESTUDIO DE LA FICHA TECNICA DEFINITIVA



### PRESUPUESTO REFERENCIAL DE LA ACTIVIDAD

**Presupuesto:** LIMPIEZA, Y DESCOLMATACIÓN, EN EL CAUCE DEL RIO NEPEÑA, SECTOR CERRO BLANCO, DISTRITO DE NEPEÑA, PROVINCIA DE SANTA, DEPARTAMENTO DE ANCASH.

**Lugar:** SECTOR CERRO BLANCO, DISTRITO DE NEPEÑA, PROVINCIA DE SANTA, DEPARTAMENTO DE ANCASH.

**Fecha :** 23/02/2026

ITEM	DESCRIPCIÓN	UND.	METRADO	PRECIO S/.	PARCIAL S/.
<b>LIMPIEZA Y DESCOLMATACIÓN,(L=500.00 m)</b>					
<b>1.00</b>	<b>OBRAS PROVISIONALES</b>				<b>4 649.44</b>
1.02	CASETA DE GUARDIANA Y/O ALMACEN	m2	30.00	95.60	2 868.00
1.01	CARTEL DE IDENTIFICACION DE LA ACTIVIDAD 3.60 x 4.80 m	und.	1.00	1 781.44	1 781.44
<b>2.00</b>	<b>TRABAJOS PRELIMINARES</b>				<b>23 267.72</b>
2.01	MOVILIZACION Y DESMOVILIZACION DE EQUIPOS Y MAQUINARIA	vje	2.00	8 103.45	16 206.90
2.03	RAMPAS DE ACCESO A LA ACTIVIDAD	m3	240.00	6.25	1 500.00
2.04	TRAZO Y REPLANTEO	Km	0.50	1 904.02	952.01
2.05	CONTROL TOPOGRAFICO	Km	0.50	2 908.61	1 454.31
2.06	DESVIO DEL RIO	M	150.00	21.03	3 154.50
<b>3.00</b>	<b>MOVIMIENTO DE TIERRAS</b>				<b>309 705.00</b>
3.01	LIMPIEZA Y DESCOLMATACION DE CAUCE DE RIO	m3	15 000.00	7.59	113 850.00
3.04	ELIMINACION DE MATERIAL EXCEDENTE D=5 km	m3	16 500.00	11.87	195 855.00
<b>COSTO DIRECTO</b>					<b>337 622.16</b>
GASTOS GENERALES (8%CD)					27 009.77
UTILIDAD (5%CD)					16 881.11
<b>SUB TOTAL</b>					<b>381 513.04</b>
IGV (18%)					68 672.35
<b>TOTAL</b>					<b>450 185.39</b>
SUPERVISIÓN (3%CD)					10 128.66
FICHA DEFINITIVA					10 000.00
<b>PRESUPUESTO TOTAL</b>					<b>470 314.05</b>

SON: CUATROCIENTOS SETENTA MIL TRESCIENTOS CATORCE CON 05/100 SOLES

**NOTA: EL PRESUPUESTO ES REFERENCIAL, DEBIENDO SER LA FICHA TECNICA DEFINITIVA LA QUE ESTABLEZCA EL PRESUPUESTO FINAL DE LA ACTIVIDAD U OBRA**



### PLANILLA GENERAL DE METRADOS REFERENCIAL DE LA ACTIVIDAD

**Proyecto:** LIMPIEZA, Y DESCOLMATACIÓN, EN EL CAUCE DEL RIO NEPEÑA, SECTOR CERRO BLANCO, DISTRITO DE NEPEÑA, PROVINCIA DE SANTA, DEPARTAMENTO DE ANCASH.

**Ubicación:** SECTOR CERRO BLANCO, DISTRITO DE NEPEÑA, PROVINCIA DE SANTA, DEPARTAMENTO DE ANCASH.

**Fecha :** 23/02/2026

Item	Descripción	Unid.	Nro veces	Dimensiones			Parcial	Total
				Largo	Ancho	Altura		
LIMPIEZA Y DESCOLMATACIÓN,(L=500.00 m)								
1.00	TRABAJOS PROVISIONALES							
1.01	CARTEL DE IDENTIFICACION DE LA ACTIVIDAD 3.60 x 4.80 m	und.	1.00				1.00	1.00
1.02	CASETA DE GUARDIANIA Y/O ALMACEN	m2	1.00	6.00	5.00		30.00	30.00
2.00	TRABAJOS PRELIMINARES							
2.01	MOVILIZACION Y DESMOVILIZACION DE EQUIPOS Y MAQUINARIA	vje	2.00				2.00	2.00
2.02	RAMPAS DE ACCESO A LA ACTIVIDAD	m3						240.00
			1.00	15.00	4.00	4.00	240.00	
2.03	TRAZO Y REPLANTEO	Km	1.00				0.50	0.50
	Descolmatacion			500.00				
2.04	CONTROL TOPOGRAFICO	KM	1.00	500.00			0.50	0.50
	Descolmatacion			500.00				
2.05	DESVIO DEL RIO	M	1.00	150.00	1.00		150.00	150.00
1.03	MOVIMIENTO DE TIERRAS							
01.03.01	LIMPIEZA Y DESCOLMATACIÓN DE CAUCE DE RIO	m3	1.00	500.0	60.00	0.50	15 000.00	15 000.00
01.03.05	ELIMINACIÓN DE MATERIAL EXCEDENTE	m3	1.00	esp =	10%		16 500.00	16 500.00

#### DIMENSIONES DE COLMATACIÓN

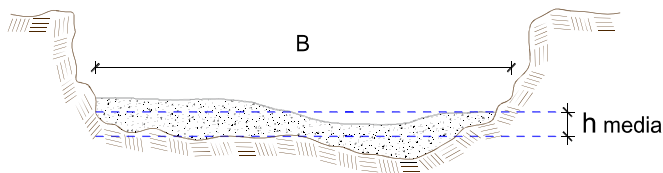

h media = 0.50 m  
 B = 60.0 m

NOTA: LOS METRADOS SON REFERENCIALES, DEBIENDO SER LA FICHA TECNICA DEFINITIVA LA QUE ESTABLEZCA LOS VALORES FINALES, DE ACUERDO AL PLANTEAMIENTO ESTRUCTURAL



### Análisis de precios unitarios Referencial de la Actividad

**Presupuesto:** LIMPIEZA, Y DESCOLMATACIÓN, EN EL CAUCE DEL RIO NEPEÑA, SECTOR CERRO BLANCO, DISTRITO DE NEPEÑA, PROVINCIA DE SANTA, DEPARTAMENTO DE ANCASH.

**Lugar:** SECTOR CERRO BLANCO, DISTRITO DE NEPEÑA, PROVINCIA DE SANTA, DEPARTAMENTO DE ANCASH.

**Fecha :** 17/02/2026

Partida	01.01	CASETA DE GUARDIANIA Y/O ALMACEN					
Rendimiento	m2/DIA	20.0000	EQ. 20.0000	Costo unitario directo por : m2		95.60	
Código	Descripción Recurso	Unidad	Cuadrilla	Cantidad	Precio S/.	Parcial S/.	
<b>Mano de Obra</b>							
0101010003	OPERARIO	hh	1.0000	0.4000	28.94	11.58	
0101010004	OFICIAL	hh	1.0000	0.4000	22.68	9.07	
0101010005	PEON	hh	1.0000	0.4000	20.54	8.22	
						<b>28.87</b>	
<b>Materiales</b>							
02041200010005	CLAVOS PARA MADERA CON CABEZA D	kg		0.2500	6.59	1.65	
0204180008	CALAMINA GALVANIZADA e=0.14 mm	m2		0.8000	11.60	9.28	
0231010001	MADERA TORNILLO	p2		6.0000	7.00	42.00	
02310500010007	TRIPLAY LUPUNA E= 6 mm	m2		0.7500	17.24	12.93	
						<b>65.86</b>	
<b>Equipos</b>							
0301010006	HERRAMIENTAS MANUALES	%mo		3.0000	28.87	0.87	
						<b>0.87</b>	

Partida	01.02	CARTEL DE IDENTIFICACION DE ACTIVIDAD					
Rendimiento	und/DIA	1.0000	EQ. 1.0000	Costo unitario directo por : und		1 781.44	
Código	Descripción Recurso	Unidad	Cuadrilla	Cantidad	Precio S/.	Parcial S/.	
<b>Mano de Obra</b>							
0101010003	OPERARIO	hh	1.0000	8.0000	28.94	231.52	
0101010005	PEON	hh	2.0000	16.0000	20.54	328.64	
						<b>560.16</b>	
<b>Materiales</b>							
02041200010009	CLAVOS PARA MADERA CON CABEZA D	kg		2.0000	6.71	13.42	
0207030001	HORMIGON	m3		0.4800	40.00	19.20	
0213010001	CEMENTO PORTLAND TIPO I (42.5 kg)	bol		1.2000	26.55	31.86	
0231010001	MADERA TORNILLO	p2		70.0000	7.00	490.00	
02901500260004	GIGANTOGRAFIA SEGUN DISEÑO	und		1.0000	650.00	650.00	
						<b>1 204.48</b>	
<b>Equipos</b>							
0301010006	HERRAMIENTAS MANUALES	%mo		3.0000	560.16	16.80	
						<b>16.80</b>	



Partida	<b>02.01</b>		<b>MOVILIZACION Y DESMOVILIZACION DE MAQUINARIAS Y EQUIPOS</b>			
Rendimiento	glb/DIA	1.0000	EQ. 1.0000	Costo unitario directo por : glb		<b>8 103.45</b>
<b>Código</b>	<b>Descripción Recurso</b>	<b>Unidad</b>	<b>Cuadrilla</b>	<b>Cantidad</b>	<b>Precio S/.</b>	<b>Parcial S/.</b>
<b>Mano de Obra</b>						
0101010005	PEON	hh	6.0000	48.0000	20.54	985.92
						<b>985.92</b>
<b>Equipos</b>						
0301010006	HERRAMIENTAS MANUALES	%mo		3.0000	985.92	29.58
03012200010004	CAMION PLATAFORMA 4 x 6 300 HP 19 l hm		0.7500	6.0000	326.80	1 960.80
0301220011	CAMION SEMI TRAYLER 6 x4 330 HP 35 T hm		1.8750	15.0000	341.81	5 127.15
						<b>7 117.53</b>
Partida	<b>02.03</b>		<b>RAMPAS DE ACCESO A LA ACTIVIDAD</b>			
Rendimiento	m3/DIA	1 000.0000	EQ. 1 000.0000	Costo unitario directo por : m3		<b>6.25</b>
<b>Código</b>	<b>Descripción Recurso</b>	<b>Unidad</b>	<b>Cuadrilla</b>	<b>Cantidad</b>	<b>Precio S/.</b>	<b>Parcial S/.</b>
<b>Mano de Obra</b>						
0101010005	PEON	hh	1.0000	0.0080	20.54	0.16
0101010010	OFICIAL (CONTROLADOR)	hh	0.1000	0.0008	22.68	0.02
						<b>0.18</b>
<b>Equipos</b>						
0301010006	HERRAMIENTAS MANUALES	%mo		3.0000	0.18	0.01
03011800020002	TRACTOR DE ORUGAS DE 300-330 HP	hm	1.0000	0.0080	757.76	6.06
						<b>6.07</b>
Partida	<b>02.04</b>		<b>TRAZO Y REPLANTEO</b>			
Rendimiento	km/DIA	0.5000	EQ. 0.5000	Costo unitario directo por : km		<b>1 904.02</b>
<b>Código</b>	<b>Descripción Recurso</b>	<b>Unidad</b>	<b>Cuadrilla</b>	<b>Cantidad</b>	<b>Precio S/.</b>	<b>Parcial S/.</b>
<b>Mano de Obra</b>						
0101010003	OPERARIO	hh	0.1000	1.6000	28.94	46.30
0101010005	PEON	hh	0.5000	8.0000	20.54	164.32
0101030000	TOPOGRAFO	hh	1.0000	16.0000	30.08	481.28
01010300030003	AYUDANTE DE TOPOGRAFIA	hh	0.5000	8.0000	22.68	181.44
						<b>873.34</b>
<b>Materiales</b>						
02040300010043	FIERRO 3/8"	var		0.5000	27.47	13.74
0213010001	CEMENTO PORTLAND TIPO I (42.5 kg)	bol		3.6000	26.55	95.58
02130300010003	YESO BOLSA 25 kg	bol		3.0000	20.00	60.00
0231040001	ESTACAS DE MADERA	und		50.0000	4.65	232.50
0240020001	PINTURA ESMALTE	gal		0.3500	60.17	21.06
						<b>422.88</b>
<b>Equipos</b>						
0301000014	MIRAS	día	2.0000	4.0000	17.36	69.44
0301000015	JALONES	día	4.0000	8.0000	14.96	119.68
0301000022	ESTACION TOTAL	he	1.0000	16.0000	24.53	392.48
0301010006	HERRAMIENTAS MANUALES	%mo		3.0000	873.34	26.20
						<b>607.80</b>





Partida	02.05	CONTROL TOPOGRAFICO				
Rendimiento	km/DIA	0.2000	EQ. 0.2000	Costo unitario directo por : km		2 908.61
Código	Descripción Recurso	Unidad	Cuadrilla	Cantidad	Precio S/.	Parcial S/.
<b>Mano de Obra</b>						
0101010004	OFICIAL	hh	0.1000	4.0000	22.68	90.72
0101010005	PEON	hh	0.5000	20.0000	20.54	410.80
0101030000	TOPOGRAFO	hh	1.0000	40.0000	30.08	1 203.20
01010300030003	AYUDANTE DE TOPOGRAFIA	hh	0.2500	10.0000	22.68	226.80
						<b>1 931.52</b>
<b>Materiales</b>						
02130300010003	YESO BOLSA 25 kg	bol		3.0000	20.00	60.00
0231040001	ESTACAS DE MADERA	und		50.0000	4.65	232.50
0240020001	PINTURA ESMALTE	gal		0.2500	60.17	15.04
						<b>307.54</b>
<b>Equipos</b>						
0301000023	NIVEL TOPOGRAFICO	hm	1.0000	40.0000	15.29	611.60
0301010006	HERRAMIENTAS MANUALES	%mo		3.0000	1 931.52	57.95
						<b>669.55</b>
Partida	02.06	DESVIO DE CAUCE DE RIO				
Rendimiento	m/DIA	320.0000	EQ. 320.0000	Costo unitario directo por : m		21.03
Código	Descripción Recurso	Unidad	Cuadrilla	Cantidad	Precio S/.	Parcial S/.
<b>Mano de Obra</b>						
0101010003	OPERARIO	hh	1.0000	0.0250	28.94	0.72
0101010004	OFICIAL	hh	0.5000	0.0125	22.68	0.28
0101010005	PEON	hh	2.0000	0.0500	20.54	1.03
						<b>2.03</b>
<b>Equipos</b>						
0301010006	HERRAMIENTAS MANUALES	%mo		3.0000	2.03	0.06
03011800020002	TRACTOR DE ORUGAS DE 300-330 HP	hm	1.0000	0.0250	757.76	18.94
						<b>19.00</b>
Partida	03.01	LIMPIEZA Y DESCOLMATACIÓN DE CAUCE DE RIO				
Rendimiento	m3/DIA	850.0000	EQ. 850.0000	Costo unitario directo por : m3		7.59
Código	Descripción Recurso	Unidad	Cuadrilla	Cantidad	Precio S/.	Parcial S/.
<b>Mano de Obra</b>						
0101010003	OPERARIO	hh	1.0000	0.0094	28.94	0.27
0101010005	PEON	hh	1.0000	0.0094	20.54	0.19
						<b>0.46</b>
<b>Equipos</b>						
0301010006	HERRAMIENTAS MANUALES	%mo		3.0000	0.46	0.01
03011800020002	TRACTOR DE ORUGAS DE 300-330 HP	hm	1.0000	0.0094	757.76	7.12
						<b>7.13</b>
Partida	03.09	ELIMINACION DE MATERIAL EXCEDENTE D=5 km				
Rendimiento	m3/DIA	1 200.0000	EQ. 1 200.0000	Costo unitario directo por : m3		11.87
Código	Descripción Recurso	Unidad	Cuadrilla	Cantidad	Precio S/.	Parcial S/.
<b>Mano de Obra</b>						
0101010005	PEON	hh	1.0000	0.0067	20.54	0.14
0101010010	OFICIAL (CONTROLADOR)	hh	0.1000	0.0007	22.68	0.02
						<b>0.16</b>
<b>Equipos</b>						
03011600010005	CARGADOR SOBRE LLANTAS DE 200 - 2l hm		1.0000	0.0067	320.60	2.15
0301220010	CAMION VOLQUETE 6 x 4 330HP15 M3	hm	4.0000	0.0267	358.17	9.56
						<b>11.71</b>

### Precios y cantidades de recursos requeridos por tipo

Presupuesto LIMPIEZA, Y DESCOLMATACIÓN, EN EL CAUCE DEL RIO NEPEÑA, SECTOR CERRO BLANCO, DISTRITO DE NEPEÑA, PROVINCIA DE SANTA, DEPARTAMENTO DE ANCASH.

Lugar SECTOR CERRO BLANCO, DISTRITO DE NEPEÑA, PROVINCIA DE SANTA, DEPARTAMENTO DE ANCASH.

Fecha 23/02/2026

Código	Recurso	Unidad	Cantidad	Precio S/.	Parcial S/.
<b>MANO DE OBRA</b>					
0101010003	OPERARIO	hh	165.5500	28.94	4 791.02
0101010004	OFICIAL	hh	15.8750	22.68	360.05
0101010005	PEON	hh	398.9703	20.54	8 194.85
0101010010	OFICIAL (CONTROLADOR)	hh	11.7416	22.68	266.30
0101030000	TOPOGRAFO	hh	28.0000	30.08	842.24
01010300030003	AYUDANTE DE TOPOGRAFIA	hh	9.0000	22.68	204.12
					<b>14 658.58</b>
<b>MATERIALES</b>					
02040300010043	FIERRO 3/8"	var	0.2500	27.47	6.87
02041200010005	CLAVOS PARA MADERA CON CABEZA DE 3"	kg	7.5000	6.59	49.43
02041200010009	CLAVOS PARA MADERA CON CABEZA DE 2" A 4"	kg	2.0000	6.71	13.42
0204180008	CALAMINA GALVANIZADA e=0.14 mm	m2	24.0000	11.60	278.40
0207030001	HORMIGON	m3	0.4800	40.00	19.20
0213010001	CEMENTO PORTLAND TIPO I (42.5 kg)	bol	3.0000	26.55	79.65
02130300010003	YESO BOLSA 25 kg	bol	3.0000	20.00	60.00
0231010001	MADERA TORNILLO	p2	250.0000	7.00	1 750.00
0231040001	ESTACAS DE MADERA	und	50.0000	4.65	232.50
02310500010007	TRIPLAY LUPUNA E= 6 mm	m2	22.5000	17.24	387.90
0240020001	PINTURA ESMALTE	gal	0.3000	60.17	18.05
02901500260004	GIGANTOGRAFIA SEGUN DISEÑO	und	1.0000	650.00	650.00
					<b>3 545.42</b>
<b>EQUIPOS</b>					
0301000014	MIRAS	día	2.0000	17.36	34.72
0301000015	JALONES	día	4.0000	14.96	59.84
0301000022	ESTACION TOTAL	he	8.0000	24.53	196.24
0301000023	NIVEL TOPOGRAFICO	hm	20.0000	15.29	305.80
0301010006	HERRAMIENTAS MANUALES	%mo			270.45
03011600010005	CARGADOR SOBRE LLANTAS DE 200 - 250 HP 4. yd3	hm	110.5500	320.60	35 442.33
03011700010007	EXCAVADORA SOBRE ORUGAS 170 - 250 HP 1	hm	0.0000	417.13	0.00
03011800020002	TRACTOR DE ORUGAS DE 300-330 HP	hm	146.6700	757.76	111 140.66
03012200010004	CAMION PLATAFORMA 4 x 6 300 HP 19 tn	hm	12.0000	326.80	3 921.60
0301220010	CAMION VOLQUETE 6 x 4 330HP15 M3	hm	440.5500	358.17	157 791.79
0301220011	CAMION SEMI TRAYLER 6 x4 330 HP 35 TN	hm	30.0000	341.81	10 254.30
					<b>319 417.73</b>
<b>Total</b>				<b>S/.</b>	<b>337 621.73</b>

C R O N O G R A M A

**ACTIVIDAD** LIMPIEZA Y DESCOLMATACIÓN, EN EL CAUCE DEL RIO NEPEÑA, SECTOR CERRO BLANCO, DISTRITO DE NEPEÑA, PROVINCIA DE SANTA, DEPARTAMENTO DE ANCASH.

**UBICACIÓN** SECTOR CERRO BLANCO, DISTRITO DE NEPEÑA, PROVINCIA DE SANTA, DEPARTAMENTO DE ANCASH.

**Fecha** : 23/02/2026

ITEM	ACTIVIDAD	UNID.	N° de Días	PLAZO DE EJECUCION (DÍAS)			
				MES 01			
				I	II	III	IV
LIMPIEZA Y DESCOLMATACIÓN,(L=500.00 m)							
01.01	OBRAS PROVISIONALES						
01.01.01	CARTEL DE IDENTIFICACION DE LA ACTIVIDAD 3.60 x 4.80 m	und	1				
01.01.02	CASETA DE GUARDIANIA Y/O ALMACEN	m2	1				
01.02	OBRAS PRELIMINARES						
01.02.01	MOVILIZACION Y DESMOVILIZACION DE EQUIPOS Y MAQUINARIA	vje	2				
01.02.03	RAMPAS DE ACCESO A LA ACTIVIDAD	m3	1				
01.02.04	TRAZO Y REPLANTEO	Vje	1				
01.02.05	CONTROL TOPOGRAFICO	km	3				
01.02.06	DESVIO DEL RIO	m	1				
01.03	MOVIMIENTO DE TIERRAS						
01.03.01	LIMPIEZA Y DESCOLMATACION DE CAUCE DE RIO	m3	18				
01.03.04	ELIMINACION DE MATERIAL EXCEDENTE D=5 Km	m3	14				



PERÚ

Ministerio  
de Desarrollo Agrario  
y Riego



CRONOGRAMA DE ACTIVIDADES PARA EL CUMPLIMIENTO DE OBRA

ACTIVIDAD

LIMPIEZA, Y DESCOLMATACIÓN, EN EL CAUCE DEL RIO NEPEÑA, SECTOR CERRO BLANCO, DISTRITO DE NEPEÑA, PROVINCIA DE SANTA, DEPARTAMENTO DE ANCASH.

LUGAR

SECTOR CERRO BLANCO, DISTRITO DE NEPEÑA, PROVINCIA DE SANTA, DEPARTAMENTO DE ANCASH.

FECHA

23/02/2026

ITEM	ACTIVIDAD	MES 01				MES 02				MES 03			
		I	II	III	IV	I	II	III	IV	I	II	III	IV
01.01	FORMULACION DE FICHA TECNICA												
01.02	CONTRATACION												
01.03	EJECUCION												
01.04	SUPERVISIÓN												
01.05	SEGUIMIENTO												
01.06	LIQUIDACION												



Firmado digitalmente por  
BRAVO LOPEZ  
Farez Walter FAU  
20520711865 hard  
Motivo: BOLETA que ha elaborado la ficha técnica referencial



Firmado digitalmente  
por MEJIA VARGAS Jorge  
Luis FAU 20520711865  
hard  
Motivo: Doy V° B°

Administrador de La  
Administración Local Del Agua